Внесение изменений в правила землепользования и застройки Татарского городского поселения, Татарского муниципального района Новосибирской области

Карта градостроительного зонирования, М 1:10 000

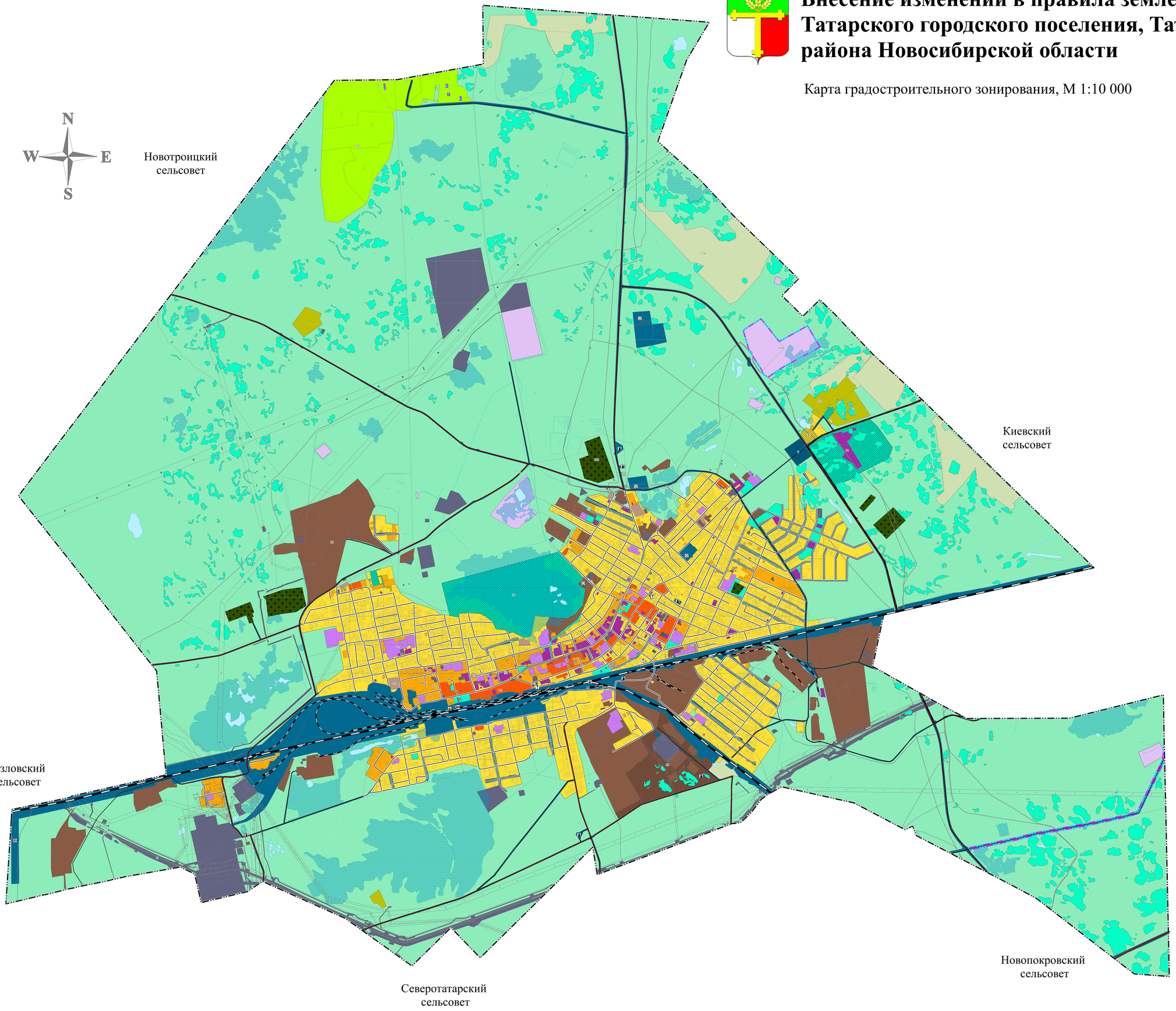

УСЛОВНЫЕ ОБОЗНАЧЕНИЯ

проект.	сущ.	
		ГРАНИЦЫ
		Граница городского поселения
		Граница сельского поселения
		ТЕРРИТОРИАЛЬНЫЕ ЗОНЫ
	Ж1	Зона застройки индивидуальными жилыми домами
	Ж2	Зона застройки малоэтажными жилыми домами (до 4 этажей, включая мансардный)
	Ж3	Зона застройки среднеэтажными жилыми домами (от 5 до 8 этажей, включая мансардный)
	ОЮ	Многофункциональная общественно-деловая зона
	О2	Зона специализированной общественной застройки
	П0	Производственная зона
	П2	Коммунально-складская зона
	Ю	Зона инженерной инфраструктуры
	У	Зона транспортной инфраструктуры
	СХ1	Зона сельскохозяйственных угодий
	СХ2	Зона садоводческих или огороднических некоммерческих товариществ
	СХ3	Производственная зона сельскохозяйственных предприятий
	Р4	Зона озелененных территорий общего пользования (лесопарки, парки, сады, скверы, бульвары, городские леса)
	СН0	Зона кладбищ
	СН2	Зона складирования и захоронения отходов
		Зона не вовлеченная в градостроительную деятельность
		ОБЪЕКТЫ ТРАНСПОРТНОЙ ИНФРАСТРУКТУРЫ
		Железнодорожные пути
		Железнодорожный путь общего пользования
		Железнодорожный путь необщего пользования
		Автомобильные дороги
		Автомобильные дороги регионального или межмуниципального значения
		Автомобильные дороги местного значения
		Автомобильные дороги федерального значения
		Улично-дорожная сеть сельского населенного пункта
		Улица в жилой застройке
		Искусственные дорожные сооружения
		Транспортная развязка в разных уровнях
		Объекты железнодорожного транспорта
		Железнодорожная станция
		Железнодорожный вокзал
		Объекты железнодорожного транспорта
		Станция автозаправочная
		Станция технического обслуживания
		Иные объекты придорожного сервиса
		Объекты автомобильного пассажирского транспорта
		Автостанция
		Объекты воздушного транспорта
		Посадочная площадка
		ГИДРОГРАФИЯ
		Водоем(озеро, пруд, обводненный карьер)
		Водоток (река,ручей, канал)
		Болото

						МК №0151200006022000146			
						Внесение изменений в правила землепользования и застройки Татарского городского поселения, Татарского муниципального района Новосибирской области			
Изм.	Кол.уч.	Лист	№ Док.	Подп.	Дата				
Архитектор		Сигур					Стадия	Лист	Листов
ГАП		Царевна					ПП	1	2
Н. контр.		Кузнецова				Карта градостроительного зонирования, М 1:10 000	ООО "ПСК "РУСПРОЕКТ"		